一剪梅·喜上归舟

瘟疫汹汹千万愁　解药何在　先问因由
邪党迫害法轮功　毒害众生　祸乱神州
天灭红朝法网收　三退保命　早日回头
法轮大法记心中　向善归真　喜上归舟

突破网络过滤封锁　分享全球精粹资源　绿色 免费　加密 安全

翻墙（破网）软件下载方法：
用扫码软件扫描（不可用微信扫码）
直接点击页面上的网址连接或选择“从浏览器中打开”
按提示下载好安装包 即可浏览网

自由门安卓版　无界一点通 安卓版

喜報多福

新年好运 真相送福

新年福到

新年伊始，万象更新之际，
法轮大法弟子祝愿善良的您明白真相，
疫中安度，平安吉祥！

事事如意

二零二二年

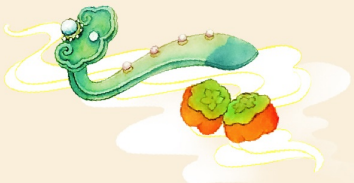

法轮大法 教人向善

法轮大法是佛家上乘修炼大法，以“真、善、忍”为根本指导，包含五套动作舒缓优美的功法。

教人向善 法轮大法要求修炼者按“真、善、忍”标准提升道德水准。修炼法轮大法能使人变得诚实、善良、宽容、平和。

使人健康 1998 年，北京、武汉、大连及广东省的医学界专家进行五次医学调查，证明法轮功的祛病健身总有效率达 98%。

百国学炼 获奖千项

福益社会 1998 年，乔石与部分人大离退休老干部对法轮功进行了调查，结论是“法轮功于国于民有百利而无一害”，并向中央政治局提交了报告。

弘传世界 法轮大法已弘传 100 多个国家和地区，受到世界人民的爱戴和尊敬。获各国政府褒奖、支持议案和信函 5400 多项。法轮大法的书籍被译成 40 多种语言在世界各地出版发行，是译为外文最多的中文书籍。

九字真言 避疫良方

在新冠肺炎疫情暴发过程中，有很多人亲身见证了这样的神奇：染疫者因为诚心念“法轮大法好”“真善忍好”而得以痊愈。因此就把这九个字称作“避疫良方”。

为什么念“法轮大法好”会有这样的效果？法轮大法是佛法，具有强大的正面能量。当发自内心地念“法轮大法好、真善忍好”九字真言时，这种强大的能量就能传递到诵念者身上，帮助提升体内正气，增强免疫力，病毒邪气自然就会离开。正如《黄帝内经》所说“正气存内，邪不可干”。

感染者：三退和念九字真言令我死里逃生

2021 年 6 月 28 日，在多伦多集会上，来自大陆的刘任说：“我今天来到这里，就是想把我的经历告诉大家，我不信中共的谎言，我相信法轮功。是他们让我做了‘三退’，是他们告诉我危难中要记住九字真言，我才在最危险中得以死里逃生。我的受益也想让更多人知道，所以我今天来参加这个集会。”